



Tore Kolås i aksjon mot Thomas Bryn

uryddig spill rent bord i avdelingen og ble toppscorer i avdelingen med 4 poeng av 4 mulige. Dette resultatet inkluderer også en flott angrepsserier over Kristiansunds-legenden Karl W. Strand.

For Trondheims del var den tyske studenten Dominik Rose hentet inn og Rose gjorde en god figur på Trondheims 2. bord bak ankermann og FM Dag Madsen.

## Finalen

Seriefinalen i Hell ble dessverre ikke det moldensene håpet på. Etter liten hjelp fra et fortsatt svekket Kristiansunds-lag med kun én førstelagsspiller, var det klart at Molde var avhengig av å slå Trondheim i siste kamp.

Tross lovende stillinger på to bord, hjalp det så lite da det nederste bordet allerede var i flammer:

**Tore Kolås** (2114), Trondheim  
**Thomas Bryn** (1942), Molde  
 Seriefinale Midtnorgeserien (2. runde)

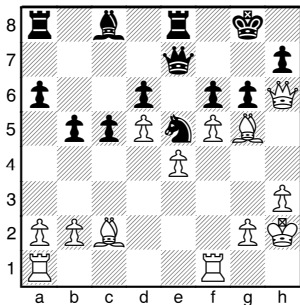

Svart har allerede rotet det til for seg med en passiv oppstilling, men nå får Kolås sjansen til å briljere: **25.fxg6! fxg5 26.♟f7!** Avgjør partiet. **26...♟xf7 27.gxf7+ ♘xf7 28.♟f6 ♟e5 29.♟f1 ♟a7 30.♟d1 a5 31.♟h5 ♟ee7 32.♟xf7+ ♟xf7 33.♟xg5+ ♜h8 34.♟d8+ ♜g7 35.♟xf7+ 1-0**

Om det ikke skulle være nok med det: Ikke lenge etter rotet artikkelforfatteren vekk det som kunne se ut som en lovende stilling med to sunne merbønder mot Edwin David:

**Tarjei J. Svensen** (1971), Molde  
**Edwin David** (2080), Trondheim  
 Seriefinale Midtnorgeserien (2. runde)

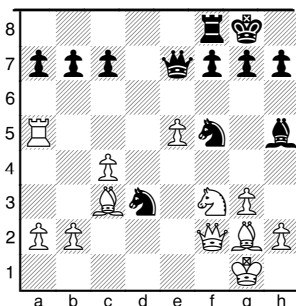

**20.♟xa7?** Dette er for grådig, og GM Simen bør ta på seg noe av skylda for at dette trekket ble spilt. – Man skal ta bønder som står i slag, ble det sagt, men nå faller korthuset sammen. Klart bedre var **20.♟e2 ♟d8 21.e6! ♟xe6 22.♟xe6 fxe6 23.♟xa7** og hvit er med løperparet og tårnaktivitet sikret godt spill mot svarts bønder på dronningfløyen.

## Midtnorgeserien

1	Trondheim	3	3	0	0	13½	6 poeng
2	Molde	3	2	0	1	8	4 poeng
3	Stjørdal	3	0	1	2	4½	1 poeng
4	Kristiansund	3	0	1	2	4	1 poeng

Resultater, tabeller, partier og alt om Midtnorgeserien finnes hos Molde Sjakklubb's hjemmeside <http://www.moldesjakk.net>

**20...♟xf3! 21.♟xf3** Her trodde jeg egentlig at hvits løper dekker det som er, men faktum er at springerne samarbeider glimrende sammen med dama. **21...♟g5! 22.♟xb7** Hvits store problem er at brikkene er helt deplassert i forhold til der det skjer, og da hjelper det lite at svart er to bønder under. **22...♟c1+** Hvit slipper ikke unna minefeltet nå. Dr. Fritz ser **22...c5!** med ideen å sperre diagonalen a7–g1, men teksttrekket er også helt greit. **23.♟g2 ♟c2+ 24.♟f3 ♟xh2 25.♟d4 ♟xg3+ 26.♟e4 ♟e8 26...♟b4!** er matt etter **27.♟xf5 ♟h4 28.♟a6 g6+ 29.♟xg6+ hxg6# 27.♟c3**

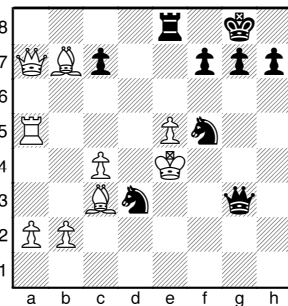

**27...c5! 28.♟a8 ♟e3+ 29.♟xf5 ♟f4# 0-1**



Fra første dag mellom Trondheim - Kristiansund og Molde Stjørdal.